

GUÍA PARA IDENTIFICAR Y ABORDAR SITUACIONES DE VIOLENCIAS DE GÉNERO¹

DATOS INSTITUCIONALES

Institución: _____ Fecha de registro: _____
Dirección: _____ Código del caso: _____

DATOS DE IDENTIFICACIÓN

Nombres y apellidos: _____
Tipo de documento: _____ Número de documento: _____
Edad: _____ Fecha de nacimiento: _____
Sexo: _____ Identidad de género: _____
Hombre _____ Mujer _____ Femenina _____ Masculina _____
Otro _____ Persona Trans _____ Persona no binaria _____
Nacionalidad: _____ Dirección de residencia: _____
Ocupación: _____ Nivel de escolaridad: _____
¿Tiene hijos/as?: SI ___ NO ___ ¿Tiene usted alguna discapacidad?: SI ___
¿Cuántos? _____ NO ___
¿Tiene personas que dependan de usted?: SI ___ NO ___ ¿Cuál?: _____
¿Cuántas? _____

De acuerdo con su cultura, pueblo o rasgos físicos es o se reconoce como: Relación de pareja:
Indígena: _____ Soltera/o: _____
Afrodescendiente: _____ Casada/o: _____
Mestizo/a: _____ Unión libre: _____
Otro, ¿Cuál?: _____ Separada/o: _____
Otro, ¿Cuál?: _____

¿Cuál es su relación con el agresor/a?: _____

¹La información aquí recopilada es confidencial y será utilizada únicamente para apoyar algún procedimiento investigativo que derive del caso. Las preguntas están orientadas a identificar si la persona experimenta o ha experimentado algún tipo de violencia, la frecuencia de estos hechos y el nivel de riesgo en el que se encuentra.

De acuerdo a cada contexto institucional o comunitario, valore la pertinencia de poner el nombre de la persona. Si usted considera más adecuado, puede diligenciar de forma anónima el formato.

Se sugiere realizar el diligenciamiento en un lugar tranquilo, y hacer la sumatoria de valoración solo al final, preferiblemente no en el momento de la conversación con la persona.

Para puntuar, asigne el número 1 a cada casilla que tenga una respuesta afirmativa.



TIPOS DE VIOLENCIA					
VIOLENCIA DIGITAL	SI	NO	HACE CUANTO		VALORACIÓN
			Menos de 1 mes	Más de 1 mes	
¿Te envía mensajes a través de redes sociales con el fin de humillarte, amenazarte o insultarte?					
¿Utiliza las redes sociales para saber en qué parte te encuentras y con quién?					
¿Ha realizado videos tuyos sin tu consentimiento?					
¿Te pide constantemente que le envíes fotografías íntimas?					
¿Te chantajea con publicar tus fotografías íntimas?					
¿Han tomado tu información para crear perfiles falsos en redes sociales?					
¿Han comentado tus fotografías y/o publicaciones para ofenderte por tu aspecto físico o/y orientación sexual?					
¿Ha difundido información sexual o íntima sin tu consentimiento?					
¿Te han realizado propuestas o invitaciones de índole sexual a través de redes sociales?					

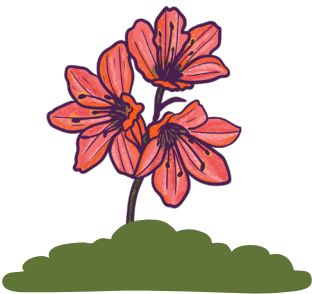



TIPOS DE VIOLENCIA					
VIOLENCIA ECONÓMICA	SI	NO	HACE CUANTO		VALORACIÓN
			Menos de 1 mes	Más de 1 mes	
¿Controla el dinero que tienes y en qué lo gastas?					
¿Te exige que pagues en totalidad los gastos que tienen como pareja?					
¿Te exige que le compres o regales cosas costosas?					
¿Te exige que le "prestes" dinero, pero nunca te lo regresa?					
¿Te prohíbe trabajar?					
¿No te ha permitido emprender algún negocio?					
¿Alguna vez, no ha aportado lo suficiente para los gastos de la casa, sus hijas/os, o personas que dependan de usted, aun cuando tiene la capacidad de hacerlo?					

TIPOS DE VIOLENCIA					
VIOLENCIA PATRIMONIAL	SI	NO	HACE CUANTO		VALORACIÓN
			Menos de 1 mes	Más de 1 mes	
¿Te ha dañado objetos personales como equipos electrónicos, medios de transporte, ropa, accesorios, entre otros bienes?					
¿Te ha ocultado documentos relevantes para ti, tales como tu documento de identificación, licencias de conducción, tarjetas de propiedad, entre otros?					
¿Ha vendido o empeñado alguno de tus objetos personales?					





TIPOS DE VIOLENCIA					
VIOLENCIA PATRIMONIAL	SI	NO	HACE CUANTO		VALORACIÓN
			Menos de 1 mes	Más de 1 mes	
¿Te han obligado a poner a nombre de otra persona o escriturar tus cosas y/o propiedades que has comprado o heredado?					
¿Te ha exigido a ti y/o a tus hijos que deben irse de la casa?					
¿Ha dejado sin condiciones básicas para vivir a sus hijos e hijas o personas que dependen de él/ella?					

TIPOS DE VIOLENCIA					
VIOLENCIA ESPIRITUAL	SI	NO	HACE CUANTO		VALORACIÓN
			Menos de 1 mes	Más de 1 mes	
¿Te obliga a hacer algo que no quieres justificándolo como un mandato espiritual?					
¿Te critican por no hacer lo que orientan los líderes(as) de determinados grupos espirituales?					
¿Te han aislado por no practicar una espiritualidad determinada?					
¿Has tenido que entregar algún tipo de bien (material, económico) para continuar participando de algunos espacios espirituales?					
¿Has tenido que acceder a peticiones de líderes(as) espirituales con el fin de que no expongan situaciones que les has confiado con anterioridad?					





TIPOS DE VIOLENCIA					
VIOLENCIA PSICOLÓGICA	SI	NO	HACE CUANTO		VALORACIÓN
			Menos de 1 mes	Más de 1 mes	
¿Revisa tu celular, redes sociales, correos, registros de llamadas? ¿Intenta controlar tus actividades o se hace la víctima para controlarte?					
¿Te amenaza con dejarte e irse con otra persona?					
¿Te amenaza diciendo que si terminas la relación se va a quitar la vida?					
¿Con sus comentarios provoca cambios en tu forma de vestir?					
¿Se molesta contigo si te ve conversando con otras personas?					
¿Te cela constantemente?					
¿Quiere acompañarte a todos lados?					
¿Ha realizado comentarios desagradables sobre tu apariencia física o tu cuerpo?					
¿Ha realizado comentarios desfavorables sobre tus sentimientos, pensamientos y emociones?					
¿Te grita constantemente y explota emocionalmente por cualquier razón?					
¿Te ha humillado o hecho sentir mal frente a otras personas?					
¿Ha llegado a tu lugar de estudio o trabajo sin que tú se lo hayas pedido, con el fin de saber qué estás haciendo?					
¿Te ha prohibido relacionarte y/o visitar a tus familiares y amigos?					





TIPOS DE VIOLENCIA					
VIOLENCIA FÍSICA	SI	NO	HACE CUANTO		VALORACIÓN
			Menos de 1 mes	Más de 1 mes	
¿Te ha golpeado levemente, pero justifica que es en broma? ¿Te ha empujado o te ha agarrado fuertemente?					
¿Te ha pellizcado, jalado del cabello o te ha dado cachetadas?					
¿Te ha golpeado con objetos, puños o patadas?					
¿Te ha causado lesiones como torceduras o fracturas?					
¿Te ha agredido con elementos corto punzantes como navajas, cuchillos, etc.?					
¿Te ha causado lesiones que han requerido de atención médica y/u hospitalización?					
¿Te ha intentado asfixiar?					
¿Ha usado armas de fuego para causarte daño o intimidarte?					
¿Ha usado en tu contra sustancias como ácidos u otros productos que puedan dañarte la piel?					





TIPOS DE VIOLENCIA					
VIOLENCIA SEXUAL	SI	NO	HACE CUANTO		VALORACIÓN
			Menos de 1 mes	Más de 1 mes	
¿Te ha realizado comentarios, "piropos" o preguntas incómodas y no deseadas acerca de tu vida sexual?					
¿Has sufrido de tocamientos, acercamientos y caricias innecesarias?					
¿Te ha obligado a ver o escuchar pornografía?					
¿Te ha presionado para iniciar tu vida sexual, justificándolo como una prueba de amor?					
¿Te ha tocado en tus partes íntimas sin tu consentimiento?					
¿Te ha obligado a besarle o tener relaciones sexuales, aunque tú no lo desees?					
¿Te ha exigido hacer un acto sexual que te hizo sentir incómoda o humillada?					
¿Te ha forzado a tener relaciones sexuales con otras personas, pues a cambio recibiría dinero u otros objetos?					
¿Te ha exigido embarazarte cuando aún no te sentías lista para asumir el rol de la maternidad?					
¿Te han obligado a planificar o usar algún método de anticoncepción con el que no te sientes cómoda?					
¿Te ha obligado a interrumpir un embarazo?					





VALORACIÓN		TOTAL			
Suma las casillas de valoración					
Riesgo Bajo		Riesgo Medio		Riesgo Alto	
Suma total igual o menor a 20 puntos		Suma total entre 21 y 40 puntos		Suma total mayor a 41 puntos	

